



ORDENANZA N° 1011071

Concejo Deliberante  
de la Ciudad de Trelew  
Pellegrini y 9 de Julio - Chubut

**DESPACHO DE LA COMISION DE CULTURA Y  
ACCION SOCIAL**

Trelew (Chubut), 16 de Septiembre de 2009  
Ref.: Expte. N° 19797 reg. del C.D.

**Señor PRESIDENTE:**

Finalizado el estudio de las presentes actuaciones, se pone a consideración de los Sres. Concejales el **PROYECTO DE ORDENANZA**, que designa nombres de calles a Zona de Chacras.

Luego de la lectura del mencionado **PROYECTO**, se solicita la aprobación del mismo y del presente despacho.



**PATRICIA ALEJANDRA CAMPILLAY**  
VICEPRESIDENTE  
Comisión de Cultura y Acción Social  
Concejo Deliberante de Trelew

**ESTELA BEATRIZ HERNÁNDEZ**  
PRESIDENTE  
Comisión de Cultura y Acción Social  
Concejo Deliberante de Trelew

Concejo Deliberante de Trelew



# ORDENANZA N° 101 1071

Concejo Deliberante  
de la Ciudad de Trelew  
Pellegrini y 9 de Julio - Chubut

TRELEW (CHT), 24 de Septiembre de 2009

Ref.: Expte. N° 19797 C.D.

## EXPOSICION DE MOTIVOS:

9558 Analizado el Expediente de referencia y que desde el Ejecutivo Municipal a través de: la Coordinación General de Planificación y Desarrollo, desde la Dirección de Agrimensura, solicita la designación de nombres de calles para la zona de chacras dentro del ejido de nuestra ciudad.

Que la designación de nombres permitirá regularizar los domicilios de los habitantes de ese lugar.

Que el plan de ordenamiento y actualización domiciliaria que se encuentra vigente en nuestra ciudad, requiere una permanente actualización y asignación de los mismos.

Que la designación permitirá la correcta señalización con los nomencladores de calles, orientando de esa manera a los habitantes.

Que no existen objeciones a los nombres propuestos, siendo ellos:

**LELEQUE:** Es una localidad del noroeste de la provincia del Chubut, en el Departamento Cushamen, el nombre proviene de la lengua mapudungúb, lelej, significa "serranía".

**KAMARUKO:** El mayor de los rituales de rogativa celebrado anualmente. Una vez al año, en otoño, los Mapuches realizan sus rogativas o fiestas religiosas. En las cuales agradecen a la tierra (neguenechen), su Dios más importante por su existencia, sus cosechas, sus familias, el clima, etc.

**ZORZAL:** El zorzal patagónico es el consuelo de los Observadores de Aves en los días fríos del otoño. Residente permanente, habitante del bosque y las periferias, compañero del hombre en zona urbanizadas, lo podemos ver constantemente en jardines y patios de nuestras casas.

Es fácil identificarlo: pico y patas color naranja amarillento, cabeza con boina negra, garganta estriada, dorso pardo oscuro y vientre más claro y cola negruscas.

///

  
DANTE GARCÍA  
Secretario Legislativo  
Concejo Deliberante de Trelew

  
Dr. SEBASTIÁN DAROCA  
Presidente  
Concejo Deliberante de Trelew



# ORDENANZA N° 011071

Concejo Deliberante  
de la Ciudad de Trelew  
Pellegrini y 9 de Julio - Chubut

TRELEW (CHT), 24 de Septiembre de 2009

///

**RUIZ GUIÑAZU LUIS:** El 1° de Julio 1912, fue nombrado por el ministro del interior, gobernador de Chubut, ex juez letrado de Río Negro, primer gobernador patagónico que asumiría llegando en automóvil a la casa de gobierno.

**Dr. FORTUNATO DEROSI:** Médico cirujano radicado en Trelew durante varios años. Tuvo consultorio particular y el cargo de médico municipal. Se fue de Trelew en 1922.

**O'DONELL CARLOS:** En 1898, el coronel fue nombrado gobernador, los colonos estaban descontentos con el mandatario, uno de los puntos más conflictivos de su mandato fue el enrolamiento en la Guardia Nacional.

Como consecuencia de la inundación, destruida en parte la casa donde funcionaban las oficinas de la Gobernación, decide trasladar la Gobernación a Trelew, ubicando sus oficinas en un amplio edificio de dos plantas, ubicado en Avenida Fontana y 9 de Julio, solar actualmente ocupado por una estación de servicio.

**LAMARQUE ANTONIO:** En 1911 a 1913 fue gobernador de Santa Cruz, seguidamente pasó a ser gobernador del Territorio de Chubut. Corresponde a la gestión del doctor Antonio Lamarque, gobernador que desempeñó sus funciones entre los años 1913 y 1917, la construcción de la primera etapa del edificio que actualmente ocupa la sede gubernativa, vale decir el sector del frente sobre la Avenida Fontana.

  
**DANTE GARCÍA**  
Secretario Legislativo  
Concejo Deliberante de Trelew

  
**Dr. SEBASTIÁN DAROCA**  
Presidente  
Concejo Deliberante de Trelew

# ORDENANZA Nº 0110711



Concejo Deliberante  
de la Ciudad de Trelew  
Pellegrini y 9 de Julio - Chubut

TRELEW (CHT), 24 de Septiembre de 2009

## POR ELLO:

EN EJERCICIO DE LAS FACULTADES QUE LE CONFIERE  
EL ARTICULO NRO. 19 DE LA CARTA ORGANICA MUNICIPAL.  
EL CONCEJO DELIBERANTE DE LA CIUDAD DE TRELEW, SANCIONA CON  
FUERZA DE:

## ORDENANZA

**ARTICULO 1ro.):** EXTIÉNDASE, la proyección de la calle **JUNCAL** a la divisoria de las Parcelas 19 y 21, de la Chacra 29, del Sector 4, Circunscripción 4, y su proyección, de acuerdo al **Anexo I**.

**ARTICULO 2do.):** DESÍGNASE, con el nombre de **LELEQUE**, a la calle divisoria entre la Parcela 19 y 20, de la Chacra 29, del Sector 4, Circunscripción 4, y su proyección, de acuerdo al **Anexo I**.

**ARTICULO 3ro.):** DESÍGNASE, con el nombre de **KAMARUKO**, a la calle divisoria entre el vértice Norte del Sector 2, Circunscripción 2 y la Chacra 1, del Sector 6, Circunscripción 2 y su prolongación hasta el eje divisorio de Ejido, según el **Anexo II**.

**ARTICULO 4to.):** DESÍGNASE, con el nombre de **RUIZ GUIÑAZU LUIS**, a la calle divisoria del Ejido, partiendo desde el límite Sur de la Chacra 19, de la Circunscripción 2, Sector 11 y su proyección hasta la Chacra 25, de la Circunscripción 2, Sector 6, según el **Anexo II**.

**ARTICULO 5to.):** DESÍGNASE con el nombre de **FORTUNATO DEROSI**, a la calle divisoria entre la Chacra 3, del Sector 6, Circunscripción 2 y su proyección, hasta el limite de ejido de acuerdo con el **Anexo II**.

**ARTICULO 6to.):** DESÍGNASE, con el nombre de **O' DONELL CARLOS**, a la calle divisoria de las Chacras 7 y 8 del Sector 6, Circunscripción 2 y su proyección, de acuerdo con el Anexo II.

**ARTICULO 7mo.):** DESÍGNASE, con el nombre de **LAMARQUE ANTONIO**, a la calle divisoria entre la Chacra 17, del Sector 6, Circunscripción 2 y el lote "b" del Sector 8, Circunscripción 2, y su proyección, de acuerdo al **Anexo II**.

///

  
**DANTE GARCÍA**  
Secretario Legislativo  
Concejo Deliberante de Trelew

  
**Dr. SEBASTIÁN DAROCA**  
Presidente  
Concejo Deliberante de Trelew

# ORDENANZA N° 011071



Concejo Deliberante  
de la Ciudad de Trelew  
Pellegrini y 9 de Julio - Chubut

TRELEW (CHT), 24 de Septiembre de 2009

///

**ARTICULO 8vo.):** EXTIÉNDASE, la proyección de la calle PECORARO, hasta la divisoria del Lote 1 y la Parcela 16 , Sector 13, Circunscripción 4, de acuerdo al Anexo III.

**ARTICULO 9no.):** DESÍGNASE, con el nombre de ZORZAL, a la calle divisoria de las Parcelas 16 y 22, ubicada en el Sector 13, Circunscripción 1 y su proyección, de acuerdo con el Anexo III.

**ARTICULO 10mo.):** La presente Ordenanza tendrá vigencia a partir de la fecha de su promulgación.

**ARTICULO 11ro.):** REGISTRESE SU SANCION, GIRESSE AL DEPARTAMENTO EJECUTIVO MUNICIPAL PARA SU PROMULGACIÓN, COMUNIQUESE, NOTIFIQUESE, DESE AL BOLETIN OFICIAL MUNICIPAL Y CUMPLIDO ARCHIVASE.

DADA EN LA SALA DE SESIONES EL DIA:

REGISTRADA BAJO EL NUMERO: 9 5 5 8

  
DANTE GARCÍA  
Secretario Legislativo  
Concejo Deliberante de Trelew



  
Dr. SEBASTIÁN DAROCA  
Presidente  
Concejo Deliberante de Trelew

TRELEW, Chubut, 16 OCT 2009

EL INTENDENTE MUNICIPAL DE TRELEW, en uso de las atribuciones conferidas por la Carta Orgánica Municipal, PROMULGA la presente Ordenanza como N° 011071

Arq. DIANA GONZALEZ GALTEGOSI  
Coord. Gral. de Planificación y Desarrollo Municipal de Trelew

SAUL ACOSTA  
ABOGADO

EDUARDO J. MAZA  
ABOGADO  
Secretario de Gobierno

Ing. GUILLERMO A. MARINO  
Secretario de Obras y Serv. Públicos



Cdor. GUSTAVO J. MUÑIZ  
Secretario de Hacienda

Dr. CESAR G. MAC KARTHY  
Intendente

ex141

CH 22

CH 23

ex140  
CENTENARIO

58

ex139  
CH 24

DANTE GARCIA  
Secretario Legislativo  
Consejo Deliberante de Trelew

Leleque

Juncal

Choique

Maipu

LOMA GRANDE

LAS NORIAS

CH 28

DR. SEBASTIAN DAROCA  
Presidente  
Consejo Deliberante de Trelew

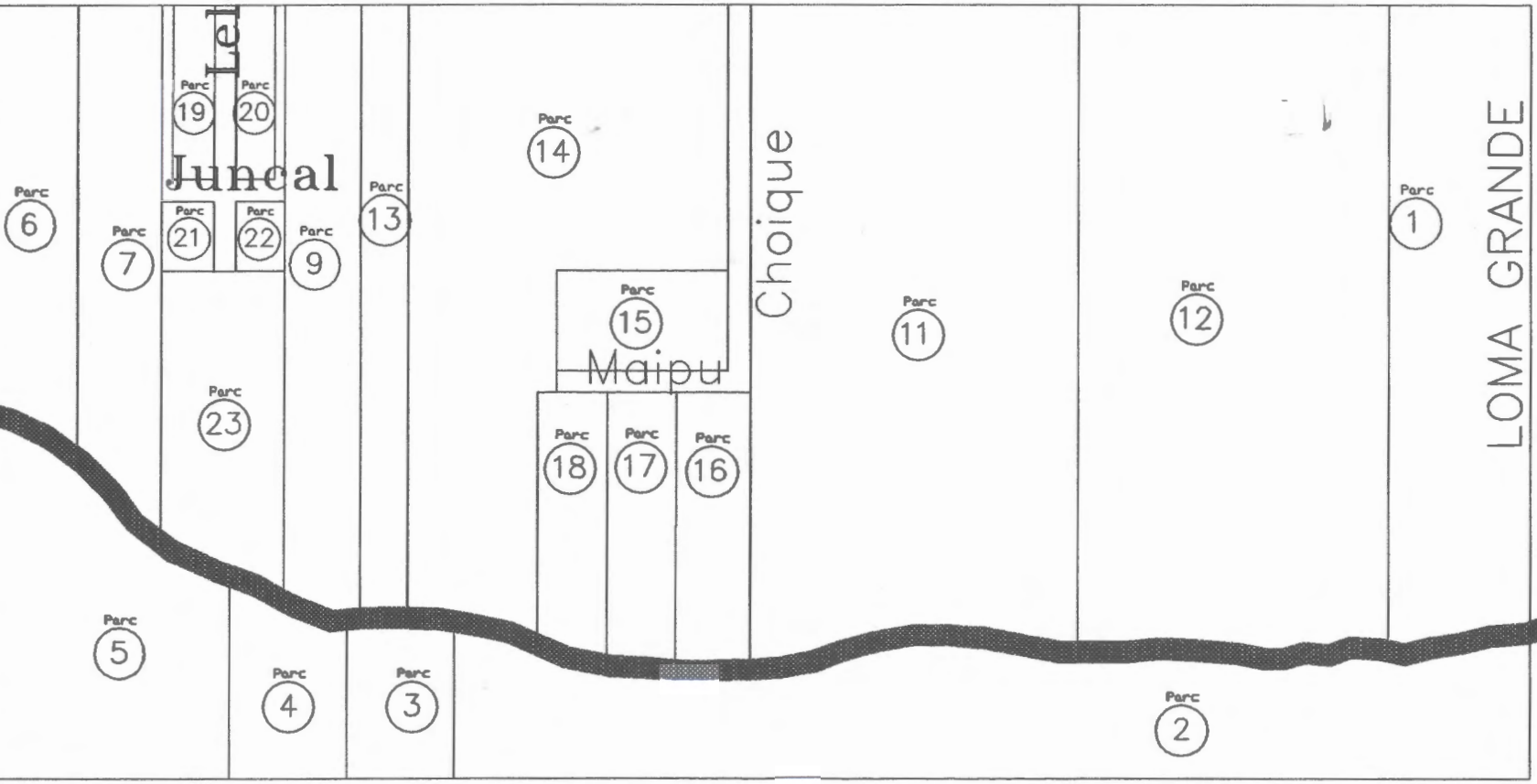

CH 33

ex125

CH 34

MICHAEL JONES  
ex124

CH 35

ex123

ex132

CH 30



ORDENANZA N° 101107

DANTE GARCIA  
 Secretario Legislativo  
 Concejo Deliberante de Trelew

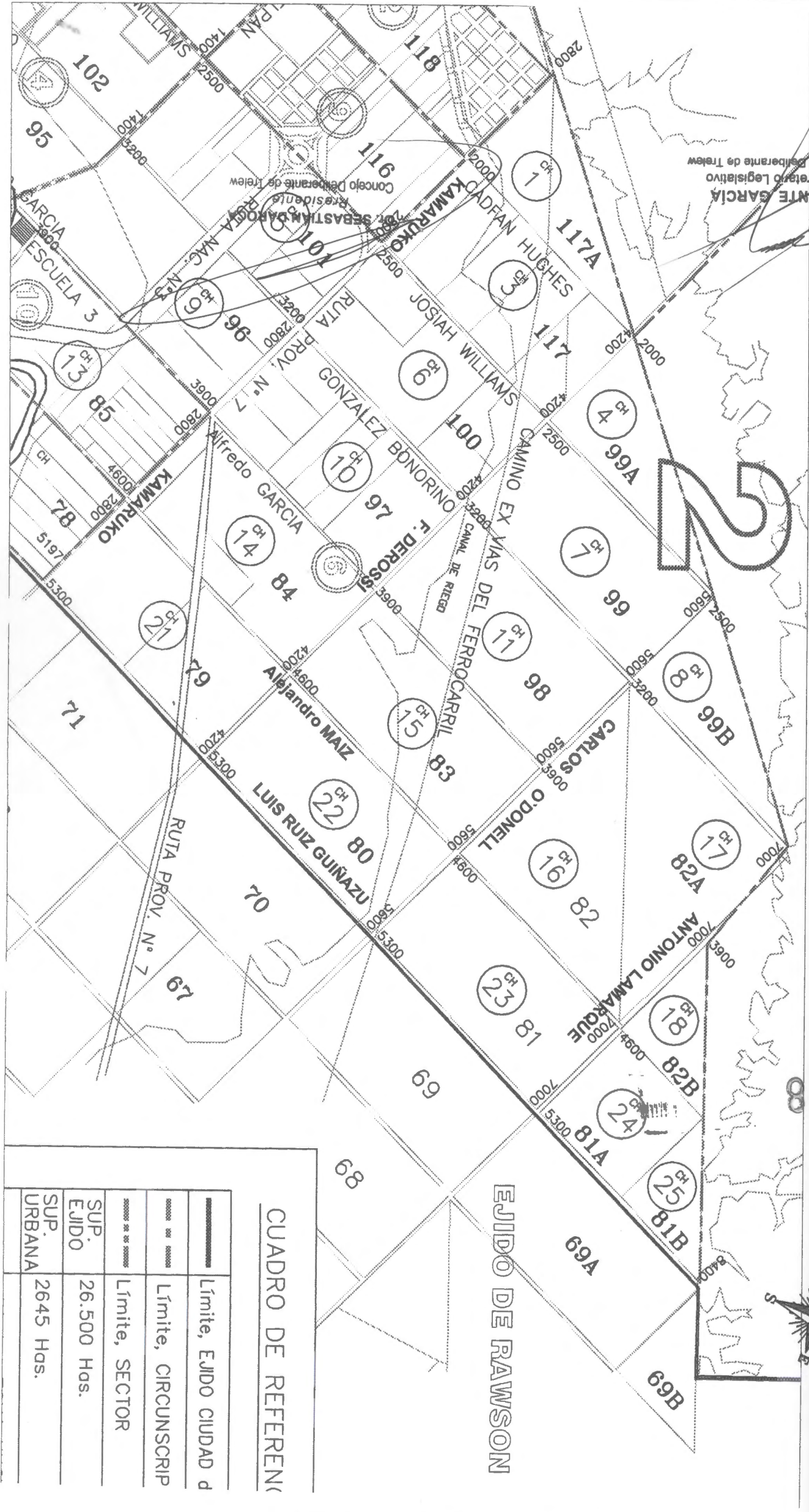

CUADRO DE REFERENC

———	Límite, EJIDO CIUDAD D
.....	Límite, CIRCUNSCRIP
.....	Límite, SECTOR
SUP. EJIDO	26.500 Has.
SUP. URBANA	2645 Has.

EJIDO DE RAWSON

ORDENANZA Nº 1011071

